

# Centro Comunitario Andreaskirche

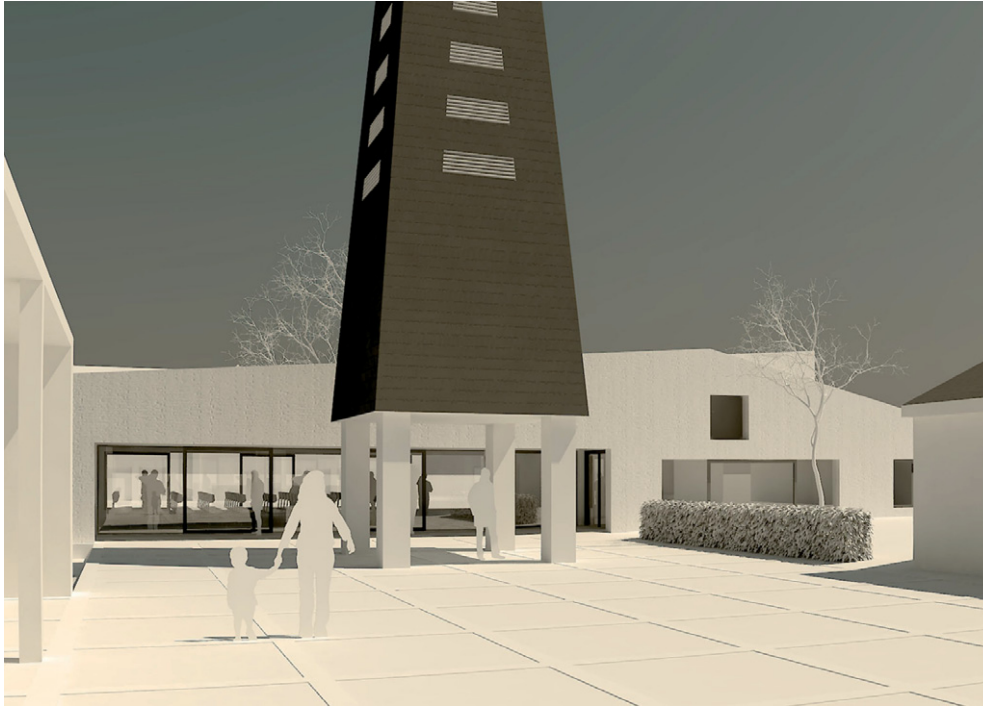

01



02

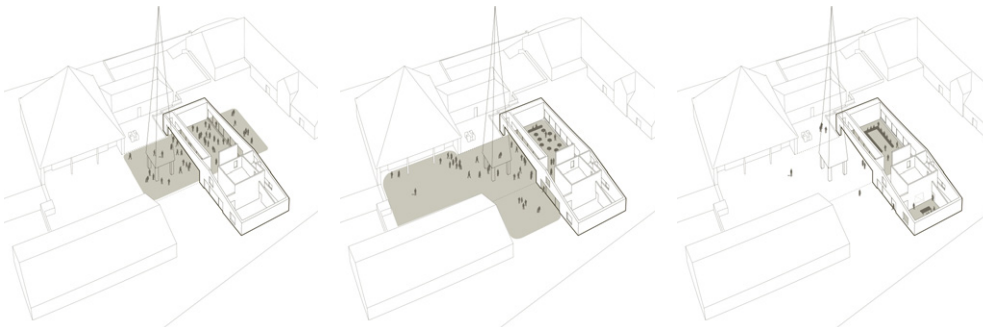

03

## Centro Comunitario Andreaskirche – Ludwigsfeld / 2008

Proyecto	GAN
Cliente	Evang. Luth. Kirchengemeinde Andreaskirche, Ludwigsfeld
Estatus	Concurso por Invitación
Presupuesto	800.000 €
Terreno	5.713 m <sup>2</sup>
Superficie construida	374 m <sup>2</sup>
Área efectiva	276 m <sup>2</sup>
Volumen construido	1.600 m <sup>3</sup>

Una provisional sala de reuniones ha de ser reemplazada por un nuevo centro comunitario que permita acomodar nuevas funciones y se integre con su entorno.

Se propone un ensamble de edificios introvertidos que a su vez definen claramente los espacios exteriores. Como resultado de esto la torre de la iglesia encuentra finalmente su posición dominante en el conjunto. La ligera pendiente del techo inclinado del centro comunitario genera una suave línea que refuerza la verticalidad de la torre. Para reforzar el carácter del conjunto se propone el uso de ladrillos blanqueados presentes en la iglesia y casa del párroco.

El gesto inicial de situar el edificio en el eje que se extiende a lo largo del patio es la ley que permite organizar las distintas funciones. El salón de eventos, que puede ser accedido por el atrio o el jardín infantil, se convierte en conector y centro de la vida comunitaria. Las demás áreas en el centro son concebidas de tal manera que puedan ser utilizadas de manera independiente.

- 01 Vista desde el atrio
- 02 Vista hacia el foyer y salón de eventos,
- 03 Distintos usos: Adviento o celebraciones en verano, Celebraciones de boda, Uso cotidiano - eventos comunitarios